

1 Corta B-B
1 : 75

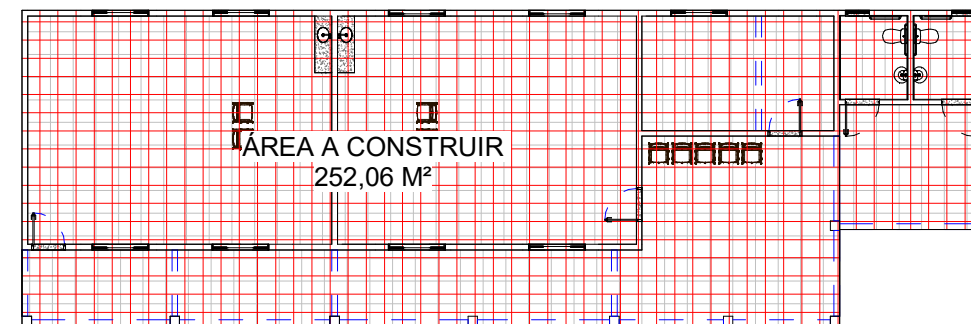

5 Planta de Área
1 : 200

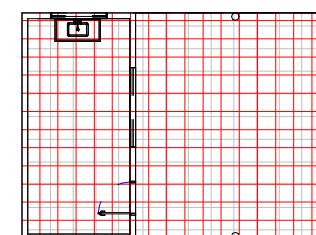

2 Elevação Frontal
1 : 75



3 Perspectiva 02



4 Perspectiva 03

ÁREA CONSTRUIDA: 252,06 M²



ESTADO DE MATO GROSSO
PREFEITURA MUNICIPAL DE VILA BELA DA SS. TRINDADE
ADMINISTRAÇÃO 2021/2024
SETOR DE ENGENHARIA
Rua Dr. Mario Correa, nº 452 – centro CEP: 78245-000 Tel: (65) 3259-1136

ASSUNTO:
PROJETO ARQUITETÔNICO

Responsável Técnico:
SERGIO DE MELLO SANTOS
Engenheiro Civil
CREA: MT 039458

PROPRIETÁRIO: Prefeitura Municipal de Vila Bela da Santíssima Trindade-MT
OBRA/SERVIÇO: REFORMA DE PSF DA COMUNIDADE CANTÃO
ENDEREÇO: Comunidade Cantão - Zona Rural
Latitude: 15°28'51.27"S; Longitude: 60° 7'8.11"O

CONTEÚDO: Corte B; Elevação Frontal; Perspectivas

DATA:
Abril/2023

DESENHO:
Sergio de Mello Santos

REVISÃO:
00

COTAS:
metros e centímetros

ESCALA:
INDICADA

FOLHA:
2/2